

МАТЕРИАЛЫ ЗАДАНИЙ

Всероссийской олимпиады учащихся музыкальных училищ (2018-2019) «музыкальная педагогика и исполнительство (фортепиано)» (отборочный и заключительный этапы)

II тур проводится в два этапа.

Задания I тура «Коллоквиум» ориентированы на выявление базовых знаний по истории фортепианной педагогике и методике преподавания игры на фортепиано, а также на выявление кругозора участника, его эрудиции и творческой мобильности. Все задания составлены на основе примерного учебного плана и с учетом специфики подготовки музыковедов в музыкальных училищах и колледжах.

Ко II туру допускаются все участники олимпиады.

В первом этапе II тура участники представляют исполнительский анализ своей программы в устной форме.

Второй этап II тура – исполнение на фортепиано программы из трех произведений различных эпох и стилей (по выбору участника):

- полифоническое сочинение;
- крупная форма;
- пьеса.

Программа исполняется наизусть.

Задания I тура заключительного этапа

Тестовые задания

Время выполнения заданий – 1 час 30 минут

1. Что обозначают приведенные ниже термины и знаки?
accel.

ad libitum

D. C. al segno 

2. Кто из композиторов создал 5 фортепианных концертов?

3. Найдите соответствие между композитором и характерным для его творчества жанром:

Бетховен	интермеццо
Шуман	багатели
Брамс	новеллетты

4. Вспомните, кто обращался к жанру баллады.

5. Вспомните сочинения с участием фортепиано, программа которых связана с весной.

6. Вспомните авторские указания к следующим музыкальным фрагментам или предложите подходящие. Укажите автора и название сочинения.

A)

Second system of the musical score. It continues the melodic and accompanimental lines from the first system. The *cresc.* marking is present. The system concludes with a fermata over the final notes.

B)

B)

7. Назовите известных Вам исследователей творчества И.С. Баха.

8. По какому принципу располагаются полифонические микроциклы в циклах Баха, Хиндемита, Шостаковича, Щедрина.

9. Ниже приведены начальные такты из прелюдий и фуг И.С. Баха из I тома «Хорошо темперированного клавира». Напишите начальные такты парных им пьес.

А) Прелюдия

Фуга

Б) Прелюдия

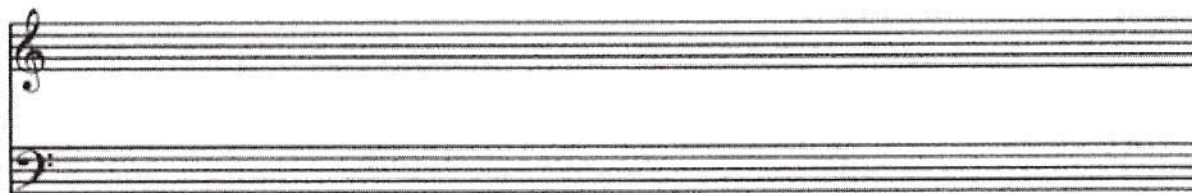

Фуга

В) Прелюдия

Фуга

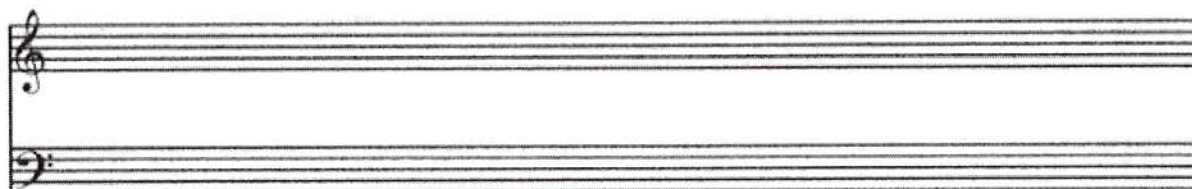

Г) Прелюдия

Фуга

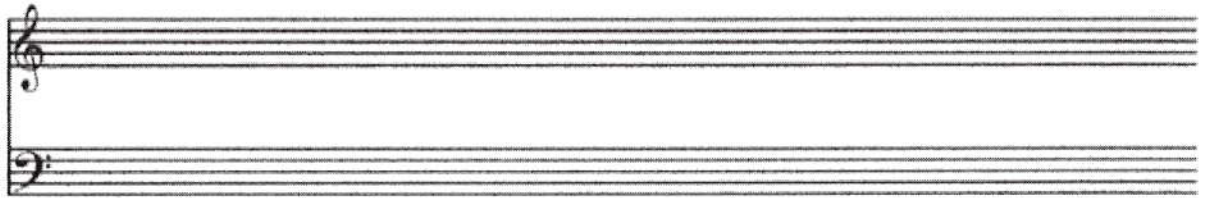

Д) Прелюдия

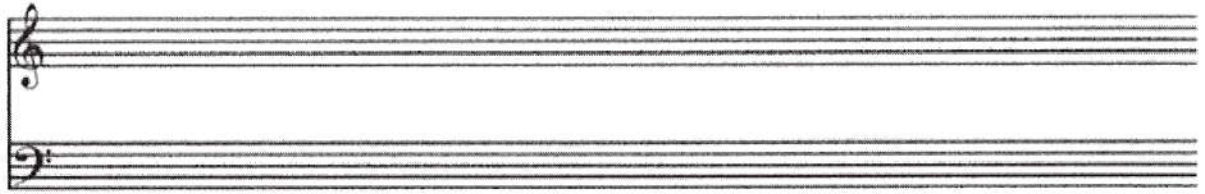

Фуга

10. Назовите приведенные ниже сочинения. Что их объединяет и различает?

А)

Б)

Lento assai

p sotto voce

Allegro energico

B)

Drammatico $\text{♩} = 69$

f

m. s.

Four empty musical staves are provided for practice or transcription. Each staff consists of five horizontal lines.

11. Какие редакции сонат Бетховена Вы знаете? Назовите их отличительные особенности. К каким из них Вы обращались в своей исполнительской практике?

12. Напишите опусы прелюдий и этюдов-картин Рахманинова.

13. Что вы видите на фотографиях? Назовите и опишите основные особенности этих инструментов.

А)

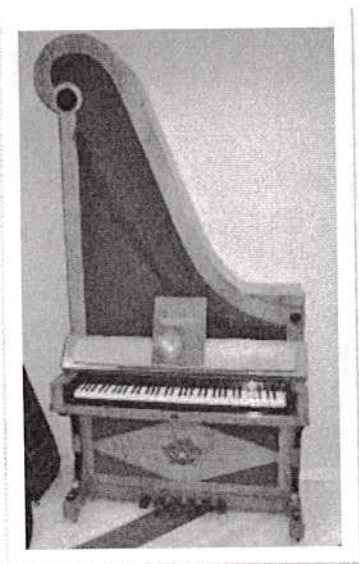

Б)

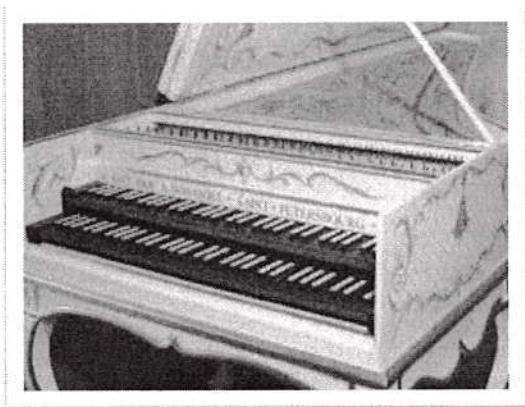

В)

14. Назовите крупнейших современных пианистов, представляющих разные национальные школы. Уважите, какую страну они представляют.

15. Назовите крупнейшие учебные заведения мира, подготавливающие педагогов-музыкантов.

16.С юбилеем каких композиторов будет связан 2018 год?

17.Назовите авторов перечисленных книг:

Ференц Лист

Автобиография

Темные аллеи

Искусство

фортепианной

игры

Беседы с Рихтером

Мастер и Маргарита

18.Что такое фактура? Какие типы музыкальной фактуры вы знаете?

19.Какие виды крупной техники вам известны? Назовите приемы работы над ними.

20. Какой Вы видите музыкальную школу будущего?

Слуховой анализ

Время выполнения заданий – 30 минут

Педагог играет музыкальные фрагменты, намеренно допуская ошибки. Участникам предлагается выявить допущенные ошибки и предложить способы их устранения. По возможности называются сочинения, исполняемые педагогом.