ЗАДАНИЯ ЗАКЛЮЧИТЕЛЬНОГО ЭТАПА
ИНОСТРАННЫЕ ЯЗЫКИ
ФРАНЦУЗСКИЙ

Время выполнения заданий: 120 минут

Кроме ответов на вопросы в работе не должно быть никаких пометок.

АУДИРОВАНИЕ

Задания 1-2. Вы услышите 2 аудио текста. Выберите наиболее подходящий ответ для каждого из заданий (задания 1-2). В бланке ответов напротив номеров 1 и 2 обведите соответствующие буквы (A-G). Для заданий 1-2 возможны **ТРИ** варианта ответа. Если выбрано больше трех вариантов, ответ не засчитывается.

1. Quels sont **les trois** termes liés à la littérature qui sont mentionnés dans le **texte 1**?
   a. Vers
   b. Ouvrage
   c. Recueil
   d. Conteur
   e. Récits
   f. Composition
   g. Genre

2. Quels sont les **trois termes** liés à la littérature qui sont mentionnés dans **le texte 2**?
   a. Vers
   b. Ouvrage
   c. Recueil
   d. Conteur
   e. Récits
   f. Composition
   g. Genre

Задания 3-6. Прослушайте тексты повторно. Заполните пропуски в заданиях 3-6, используя **одно слово или число**. Вопросы 3-4 относятся к тексту 1, вопросы 5-6 – к тексту 2. Перенесите ответы в бланк ответов.

3. De _____ à 1880, l'auteur de *Madame Bovary* forma ainsi le jeune homme et lui enseigna le pouvoir de l'observation patiente et du style.

4. Dans le *Horla* déjà, il décrivait les troubles de sa raison; à partir de _____, ces obsessions firent place à la folie.

5. En _____ il devient membre de l'Académie française.

6. L'ironie est la qualité _____d'André Maurois.

ЛЕКСИКА

Задания 7-16. В таблице ниже даны 10 предложений с **выделенными** словосочетаниями. В пяти предложениях выделенные словосочетания верны, в пяти - ошибочны. Прочитайте предложения и, если выделенное словосочетание **верно**, напишите **ОК** в графе напротив, если оно **неверно** – **исправьте** его и запишите ваш вариант. Засчитывается только **один** исправленный вариант. Задание не засчитывается, если верными выбраны более 5 утверждений. Перенесите ваши ответы в бланк ответов.

	Устойчивое выражение	**Ваш вариант**
0	*Elle est de haute taille et elle porte souvent des chaussures* ***à talon plat.***	***ОК***
00	*Il a passé toute la journée* ***en air frais.***	*en plein air*
7	Dans le train, elle prend toujours un **angle-fenêtre**.	
8	J'ai pris le petit déjeuner à 6 heures du matin, il est déjà 16 heures, **j'ai fort faim**.	
9	Si on prend le métro chaque jour, on a besoin d'un **Passe Navigo.**	
10	Il a peint ses tableaux **en nature ouverte.**	
11	Dans notre quartier il y a **des immeubles** à plusieurs étages.	
12	J'aime bien mon appartement: il n'a que **des qualités.**	
13	Il a **pris des photos** excellentes pendant son voyage en France.	
14	Ils travaillent à l'université **7 jours sur semaine**.	
15	Mon ami m'**a fixé rendez-vous** à midi.	
16	Ma mère arrive aujourd' hui. Je dois **aller** la **renconter** à la gare.	

ПИСЬМЕННАЯ РЕЧЬ

Vous avez décidé de participer au concours littéraire. Vous devez écrire un article illustré sur un des sujets ci-dessous:

1) *Les gadgets dans notre vie*
2) *Le règne animal*
3) *Le monde entier est un théâtre*

Vous devez utiliser **4 images** dans votre article (vous pouvez choisir 4 images du tableau ci-dessous).

- Choisissez votre sujet et écrivez son titre.
- Écrivez une introduction (vous n'avez pas besoin de photos dans l'introduction).
- Choisissez 4 images pour illustrer votre article (mettez-les en ordre et écrivez 2-4 phrases pour commenter chaque image).
- Écrivez une conclusion (vous n'avez pas besoin de photos dans la conclusion).

Votre article doit avoir 180-300 mots.

A

B

C

D

E

F

G

H

I

J

K

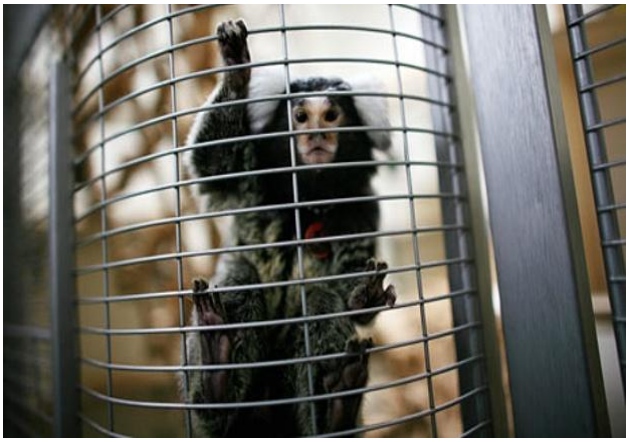

L