

1. Задача 1

Id 133244
Пакет ru.hse.olymp.2020.vostok.11.1
Название 1
Тип задачи Выбор одного ответа
Полный балл 1

Какой из императоров упоминается в хронике «Нихон сёки», но не упоминается в хронике «Кодзики»:

1	<input checked="" type="radio"/>	Тэмму
2	<input type="radio"/>	Юряку
3	<input type="radio"/>	Камму
4	<input type="radio"/>	Нинтоку

2. Задача 2

В честь какого премьер-министра был назван внешнеполитический курс (доктрина) Японии, направленный на мирное взаимодействие со странами Юго-Восточной Азии:

1	<input type="radio"/>	Накасонэ Ясухиро
2	<input type="radio"/>	Фукуда Ясуо
3	<input checked="" type="radio"/>	Фукуда Такэо
4	<input type="radio"/>	Ёсида Сигэру

3. Задача 3

К какому типу можно отнести национализм в Турции во времена правления Ататюрка?

1	<input checked="" type="radio"/>	Немецкий
2	<input type="radio"/>	Французский
3	<input type="radio"/>	Британский

4. Задача 4

Против какой страны было направлено Великое Арабское Восстание 1936 г?

1	<input type="radio"/>	Османская империя
2	<input type="radio"/>	Великобритания
3	<input type="radio"/>	Франция
4	<input checked="" type="radio"/>	Все вышеперечисленные державы

5. Задача 5

Кто вынудил хедива Исмаила подать в отставку?

1	<input type="radio"/>	Султан Османской империи
2	<input type="radio"/>	Французские генералы
3	<input checked="" type="radio"/>	Британские банкиры
4	<input type="radio"/>	Мусульманское духовенств

6. Задача 6

В какой стране тип современного конфликта не характеризуется исламизмом и идентичностью основных участников? (фактор развития конфликта и фактором идентичности)

1	<input type="radio"/>	Афганистан
2	<input type="radio"/>	Пакистан
3	<input type="radio"/>	Йемен
4	<input checked="" type="radio"/>	Ирак

7. Задача 7

Что является первым образцом авторской поэзии в Китае?

1	<input type="radio"/>	отдельные стихи «Ши цина»
2	<input checked="" type="radio"/>	«Чуские строфы» Цюй Юаня
3	<input type="radio"/>	оды Конфуция
4	<input type="radio"/>	«Дао дэ цзин» Лао-цзы

8. Задача 8

Даосское направление в древнекитайской мысли (*дао-цзя* 道家) историк Бань Гу возводит к:

1	<input type="radio"/>	шаманским практикам Южного Китая
2	<input type="radio"/>	мифическому Жёлтому императору
3	<input checked="" type="radio"/>	придворным летописцам
4	<input type="radio"/>	эзотерическим текстам, переданным небожителями через Лао-цзы и других посвящённых

9. Задача 9

Что, согласно Конфуцию, было тем ‘корнем’, к которому должен обратиться благородный муж, дабы найти ‘истинный путь’?

1	<input type="radio"/>	человеколюбие
2	<input type="radio"/>	справедливость
3	<input checked="" type="radio"/>	ритуал
4	<input type="radio"/>	искренность

10. Задача 10

Договорные отношения *ди-го* 敵國 между империей Хань и *сюнну* характеризуются как:

1	<input type="radio"/>	враждебные
2	<input type="radio"/>	союзные
3	<input checked="" type="radio"/>	равноправные
4	<input type="radio"/>	вассальные

11. Задача 11

О государственной религии в Цинской империи можно сказать следующее:

1	<input type="radio"/>	Её не было, т.к. китайцы вообще индифферентны к религии и рассматривают её исключительно с прагматических позиций.
2	<input checked="" type="radio"/>	Постановка вопроса о государственной религии применительно к традиционному Китаю некорректна.
3	<input type="radio"/>	Начиная с сунской эпохи и до Синьхайской революции 1911 г. (за исключением периода монгольского владычества) государственной религией в Китае было (нео)конфуцианство.

4	<input type="radio"/>	Государственной религией Цинской империи можно назвать совокупность придворных культов, главнейшим среди которых был культ неба.
---	-----------------------	--

12. Задача 12

Кто из президентов Южной Кореи впервые посетил Северную Корею с государственным визитом?

1	<input type="radio"/>	Пак Чонхи
2	<input type="radio"/>	Но Мухён
3	<input type="radio"/>	Ли Мёнбак
4	<input checked="" type="radio"/>	Ким Дэчжун

13. Задача 13

Кто из президентов Южной Кореи вынужден был досрочно покинуть пост президента в результате импичмента?

1	<input type="radio"/>	Ли Сынман
2	<input type="radio"/>	Пак Чонхи
3	<input checked="" type="radio"/>	Пак Кынхе
4	<input type="radio"/>	Ким Дэчжун

14. Задача 14

Как называется правящая политическая партия в КНДР?

1	<input type="radio"/>	Демократическая партия
2	<input checked="" type="radio"/>	Трудовая партия
3	<input type="radio"/>	Коммунистическая партия
4	<input type="radio"/>	Партия Чхонудан

15. Задача 15

Что НЕ являлось причиной аннексии Кореи Японией?

1	<input type="radio"/>	создание управления генерального резидента
2	<input checked="" type="radio"/>	ухудшение жизни крестьян из-за увеличения поборов

3	<input type="radio"/>	ропуск корейской армии
4	<input type="radio"/>	заключение Японией тайных соглашений с Россией, США о разделе сфер влияния в Восточной и Юго-Восточной Азии

16. Задача 16

От какой партии впервые был избран в парламент Хатояма Юкио?

1	<input type="radio"/>	Социалистическая партия Японии
2	<input type="radio"/>	Демократическая партия Японии
3	<input checked="" type="radio"/>	Либерально-демократическая партия Японии
4	<input type="radio"/>	Сакикагэ

17. Задача 17

Укажите три основные политические силы Египта на рубеже 1920-30-х гг.

1	<input checked="" type="checkbox"/>	Король Фуад
2	<input type="checkbox"/>	Ал-Азхар
3	<input checked="" type="checkbox"/>	Партия Вафд
4	<input type="checkbox"/>	Партия Ватан
5	<input type="checkbox"/>	Братья-мусульмане
6	<input checked="" type="checkbox"/>	Великобритания

18. Задача 18

Какие из перечисленных реформ и новшеств не проводил или не вводил Мухаммад Али, правитель Египта (1805-1848)?

1	<input type="checkbox"/>	Создание верфи для модернизации флота и скорейшего строительства кораблей
2	<input type="checkbox"/>	Основание центров офицерской подготовки для комплектации армии
3	<input checked="" type="checkbox"/>	Основание Общества Красного Полумесяца в противовес Красному Кресту
4	<input checked="" type="checkbox"/>	Учреждение первого в арабском мире светского университета
5	<input type="checkbox"/>	Учреждение первой в арабском мире светской типографии
6	<input type="checkbox"/>	Учреждение первой в арабском мире светской газеты

19. Задача 19

На первом этапе Северного похода в 1926 - 1927 гг. Народной революционной армии Гоминьдана пришлось столкнуться со следующими милитаристами:

1	<input checked="" type="checkbox"/>	У Пэйфу
2	<input type="checkbox"/>	Дуань Цижуй
3	<input checked="" type="checkbox"/>	Сунь Чуаньфан
4	<input type="checkbox"/>	Бай Чунси
5	<input type="checkbox"/>	Фэн Юйсян
6	<input type="checkbox"/>	Чжан Цзолинь

20. Задача 20

Самые известные в истории Китая антибуддийские гонения пришлись на эпохи правления династий:

1	<input type="checkbox"/>	Восточной Цзинь
2	<input checked="" type="checkbox"/>	Северной Вэй
3	<input checked="" type="checkbox"/>	Северной Чжоу
4	<input checked="" type="checkbox"/>	Тан
5	<input type="checkbox"/>	Сун
6	<input type="checkbox"/>	Мин

21. Задача 21

В каких военных конфликтах Республика Корея участвовала на стороне США в качестве союзника? Выберите два верных ответа:

1	<input checked="" type="checkbox"/>	Война в Ираке (2003-2011)
2	<input type="checkbox"/>	Война в Афганистане (2001-2014)
3	<input type="checkbox"/>	Корейская война (1950-1953)
4	<input checked="" type="checkbox"/>	Война во Вьетнаме (1965-1973)
5	<input type="checkbox"/>	Война в Персидском заливе (1990-1991)

22. Задача 22

Как можно охарактеризовать течение сирхак? Выберите два верных ответа:

1	<input type="checkbox"/>	течение зародилось в конце XVIII в.
2	<input type="checkbox"/>	основная идея – прямая связь человека как земного существа с верховным божеством, чья сущность сконцентрирована в представлении о божественных Небесах
3	<input type="checkbox"/>	представители течения отправляли тайные послания в Китай с просьбой оказать военную помощь в случае «внутренних смут»
4	<input checked="" type="checkbox"/>	развитие технических наук, умений прикладного характера
5	<input checked="" type="checkbox"/>	интерес к освоению новых агротехнических приемов

23. Задача 23

Выберете два неверных утверждения о горе Фудзи.

1	<input type="checkbox"/>	Фудзи - стратовулкан
2	<input checked="" type="checkbox"/>	Фудзи - потухший вулкан
3	<input type="checkbox"/>	Вершина Фудзи - самое холодное место в Японии
4	<input type="checkbox"/>	До эпохи Эдо Фудзи часто изображали с тремя вершинами
5	<input checked="" type="checkbox"/>	Только одна гора в Японии имеет право называться Фудзи

24. Задача 24*

Выберите из списка двоих мыслителей эпохи Эдо, которые полностью согласились бы с утверждением, что все, что написано в мифолого-летописном своде «Кодзики» - непреложная истина.

1	<input checked="" type="checkbox"/>	Хирата Ацутанэ
2	<input type="checkbox"/>	Маэно Рётаку
3	<input checked="" type="checkbox"/>	Мотоори Норинага
4	<input type="checkbox"/>	Араи Хакусэки
5	<input type="checkbox"/>	Хаяси Радзан

25. Задача 25

<input type="checkbox"/>	<input type="checkbox"/>	Провозглашение независимости Египетского королевства
<input type="checkbox"/>	<input type="checkbox"/>	Подписание Мудросского соглашения
<input type="checkbox"/>	<input type="checkbox"/>	Конституционная революция в Иране
<input type="checkbox"/>	<input type="checkbox"/>	Приход к власти династии Пехлеви в Иране

<input type="text"/>	Начало Великого Арабского восстания
<input type="text"/>	Приход к власти Захир-шаха в Афганистане
<input type="text"/>	Провозглашение королевства Саудовская Аравия
<input type="text"/>	Майсалунская битва и реализация французского мандата на Сирию

Возможные ответы

1	1
2	2
3	3
4	4
5	5
6	6
7	7
8	8

Система оценивания

Ответ	Балл
-------	------

Ответ	Балл	Проверка
1 - 5; 2 - 3; 3 - 1; 4 - 6; 5 - 2; 6 - 8; 7 - 7; 8 - 4	3	SUBSTITUTION

26. Задача 26

Расположите в хронологической последовательности следующие восстания в истории Кореи.

1.
2.
3.
4.
5.

Возможные ответы

1	восстание в Кванджу
2	Первомартовское восстание
3	восстание тонхак
4	восстание на Чечжудо

5 восстание солдат в Йосу

Система оценивания

Ответ	Балл
-------	------

Ответ	Балл	Проверка
1- восстание тонхак;2- Первомартовское восстание;3- восстание на Чечжудо;4- восстание солдат в Йосу;5- восстание в Кванджу	3	

27. Задача 27*

Расставьте династии в правильном порядке.

1.
2.
3.
4.
5.

Возможные ответы

1	Айубиды
2	Тулуниды
3	Омейяды
4	Мамлюки
5	Аббасиды

Система оценивания

Ответ	Балл
-------	------

Ответ	Балл	Проверка
1- Омейяды;2- Аббасиды;3- Тулуниды;4- Айубиды;5- Мамлюки	3	

28. Задача 28*

Расставьте легендарных древнекитайских правителей в верной хронологической последовательности (согласно китайской традиции):

1.
2.

3.
4.
5.
6.

Возможные ответы

1	Чжоу-гун
2	Вэнь-ван
3	Хуан-ди
4	Фу-си
5	Яо
6	Чэн Тан

Система оценивания

Ответ	Балл
-------	------

Ответ		Балл	Проверка
1- Фу-си;2- Хуан-ди;3- Яо;4- Чэн Тан;5- Вэнь-ван;6- Чжоу-гун		3	

29. Задача 29

Соотнесите страны и годы получения ими независимости:

Ливан

Египет

Алжир

Индия

Возможные ответы

1	1922
2	1943
3	1947
4	1962

Система оценивания

Ответ	Балл
-------	------

Ответ	Балл	Проверка
1- 1943;2- 1922;3- 1962;4- 1947	4	

30. Задача 30

Соотнесите события из политической истории Южной Кореи с их датами.

1	1945	<input type="text"/>
2	1960	<input type="text"/>
3	1987	<input type="text"/>
4	1980	<input type="text"/>

Возможные ответы

1	Апрельская революция и отставка президента Ли Сынмана
2	Июньская борьба и переход к прямым президентским выборам
3	Восстание в Кванджу
4	Освобождение Кореи от японского колониализма
5	Восстание на о. Чечжудо

Система оценивания

Ответ	Балл
-------	------

Ответ	Балл	Проверка
1- Освобождение Кореи от японского колониализма;2- Апрельская революция и отставка президента Ли Сынмана;3- Июньская борьба и переход к прямым президентским выборам;4- Восстание в Кванджу	4	

31. Задача 31*

Соотнесите фото основателя японской компании и наиболее известный вид продукции, с которым она вышла на международный рынок:







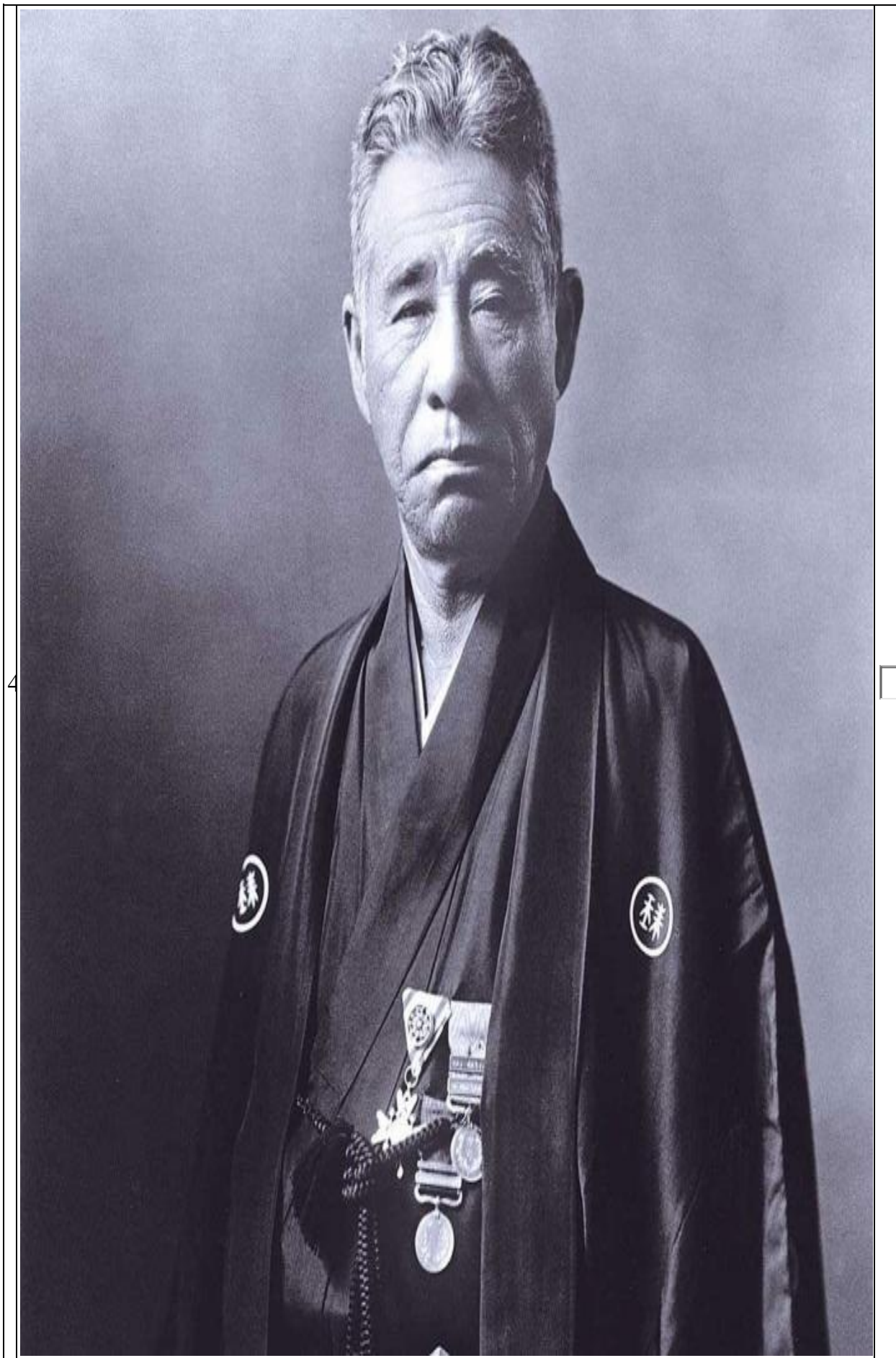

Возможные ответы

1	бытовая электроника
2	автомобили
3	искусственный жемчуг
4	повседневная одежда

Система оценивания

Ответ	Балл
-------	------

Ответ	Балл	Проверка
1- автомобили;2- бытовая электроника;3- повседневная одежда;4- искусственный жемчуг	4	

32. Задача 32*

Подберите фамилию японского режиссера к описанию завязки сюжета его известного фильма:

1. Крестьяне из бедной деревни сталкиваются с бандой разбойников. Для защиты они решают нанять самураев.
2. На небольшом острове живет крестьянская семья: родители и двое сыновей. На острове нет ни одного источника пресной воды.
3. Пожилой преподаватель университета хочет выдать замуж свою взрослую дочь. Девушка не хочет расставаться с отцом, поэтому он решается на обман.
4. Молодой послушник проживает в «"Золотом храме"(Кинкакудзи) в Киото.

Возможные ответы

1	Куросава Акира
2	Одзу Ясудзиро
3	Синдо Канэто
4	Итикава Кон

Система оценивания

Ответ	Балл
-------	------

Ответ	Балл	Проверка
1- Куросава Акира;2- Синдо Канэто;3- Одзу Ясудзиро;4- Итикава Кон	4	

33. Задача 33

Какой один из двух основополагающих для политической ситуации на Ближнем Востоке документов были приняты в 1916?

Ответ: Соглашение Сайкса-Пико

34. Задача 34

В каком году произошла революция, в которой принял участие человек, представленный на фотографии:



Ответ: 1974

35. Задача 35

Почётный титул “наставника государства” *го-ши* 國師 в империи Цин носил ...

Ответ: лама

36. Задача 36*

Прочтите комментарий лидера КНДР о философии, положения которой является основой государственной идеологии северокорейского государства:

«Эта философия..., которая уделяет основное внимание человеку, разворачивает и систематизирует свои положения, ставя человека в центр внимания. ...

Скорее, наоборот, она выдвигает основной вопрос философии, уделяя человеку главное внимание. Как наука, она разрабатывает взгляд на окружающий нас мир, отношение и подход к нему, ставя в центр внимания человека».

Как называется данное философское учение?

Ответ: чучхе

37. Задача 37*

Как называется 12-струнный корейский музыкальный инструмент, изображенный на картинке?



Ответ: каягым

38. Задача 38*

Как звали автора литературного дневника, о котором американский японовед Д.Кин писал следующее:

«Дневник представляет собой описание жизни женщины, причем описание, лишённое даже малейшего намека на объективность. У автора и мысли нет, что ее судьба может показаться кому-то вполне благополучной, она уверена, что на свете не было женщины несчастнее, и старается убедить читателей в том, сколь велики ее страдания. [...] Автор [...], дочь правителя Муцу, была второй супругой Фудзивара Канэиэ, высокородного вельможи..»

Ответ: Мать Митицуна

39. Задача 39

На фото – портрет популярного японского киноактера начала XX в. Свою карьеру он начинал в одном из традиционных театральных жанров. Вопрос: как звали основателя данного жанра?



Ответ: Идзумо-но Окуни

40. Задача 40*

На фото представлен человек, проходивший как подозреваемый класса «А» на Токийском процессе. Впоследствии его близкий родственник стал лауреатом Нобелевской премии мира. Вопрос: за что она была присвоена?



Ответ: три безъядерных принципа